

Thérèse MANTE

1 avenue de CIR COURT

78170 LA CELLE SAINT CLOUD



La C.S.C. le 7 février 2023

de soussignée Thérèse MANTE

domiciliée au 1 avenue de CIR COURT 78170
LA CELLE SAINT CLOUD, sollicite de Monsieur
Daniel GIRARDIN, maire de TREPON SUR MARNE

l'autorisation d'acquiescer les routes situées

- chemin rural n° 221 dit deuxième de
la ravennière
- chemin rural n° 87 dit de Travers de
la demoiselle

afin de pouvoir réaliser un regroupement
de parcelles que je possède. Je vous joint
un extrait cadastral pour vous permettre
de visualiser ma demande

Dans l'attente de votre
réponse, je reste à votre disposition et
vous prie d'agréer mes sincères salutations.

Mante

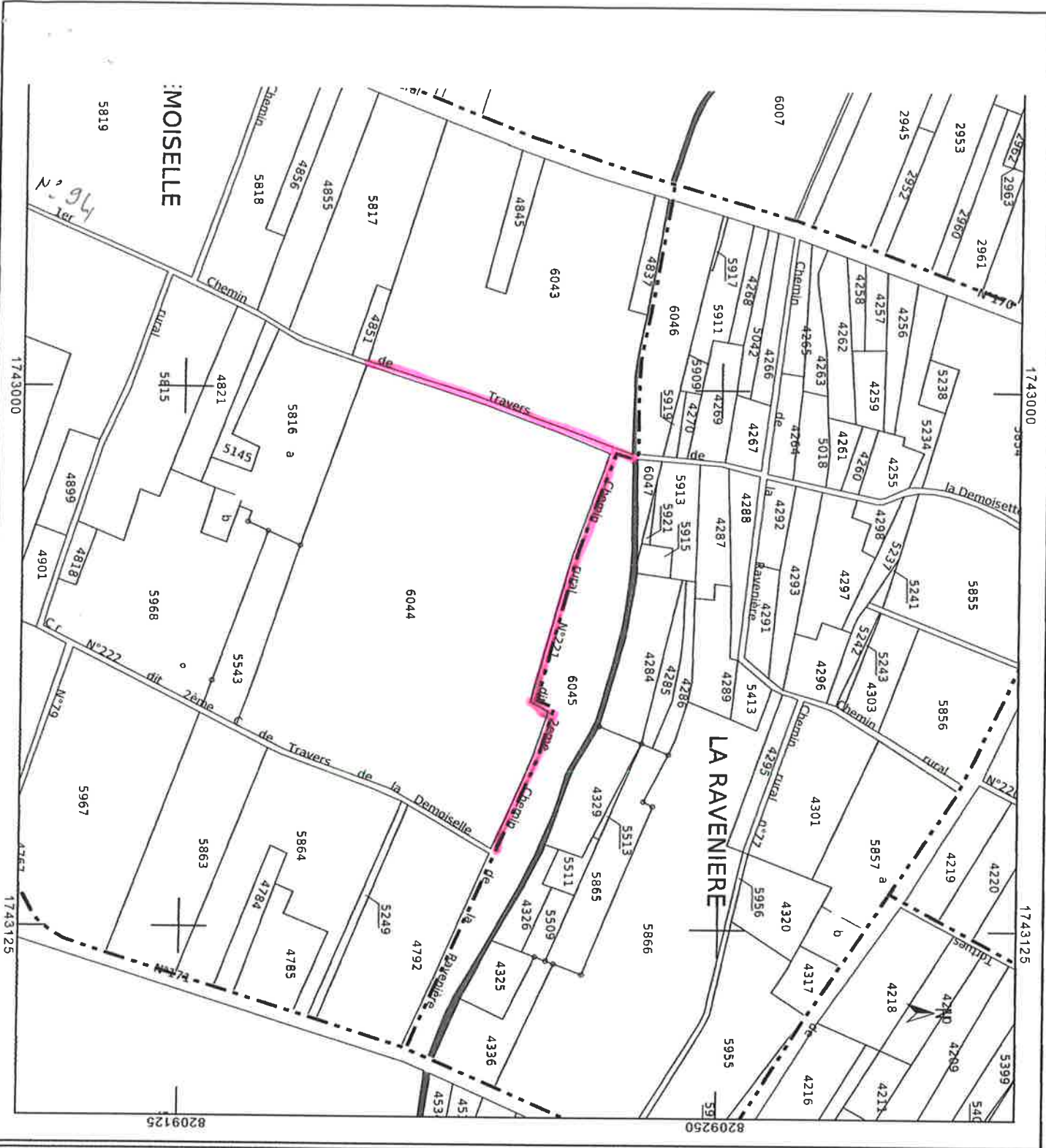

DIRECTION GÉNÉRALE DES FINANCES PUBLIQUES

EXTRAIT DU PLAN CADASTRAL

Le plan visualisé sur cet extrait est géré par le centre des impôts foncier suivant : CHATEAU-THIERRY Cité Administrative Rue Marcel Bleuet 02016 02016 LAON Cedex

tel. 03 23 26 28 60 - fax sdrf.laon@dgifp.finances.gouv.fr

Cet extrait de plan vous est délivré par : cadastre.gouv.fr

Département : AISNE

Commune : TRELou SUR MARNE

Section : D

Feuille : 000 D 04

Echelle d'origine : 1/1250

Echelle d'édition : 1/1250

Date d'édition : 05/02/2023

(fuseau horaire de Paris)

Coordonnées en projection : RGF93CC49

©2022 Direction Générale des Finances Publiques